Bei Wind und Regen

Marsch

Musik: Erwin Zsaitsits
Text: J. Malenta &Franz Trapal

1. Flügelhorn Bb

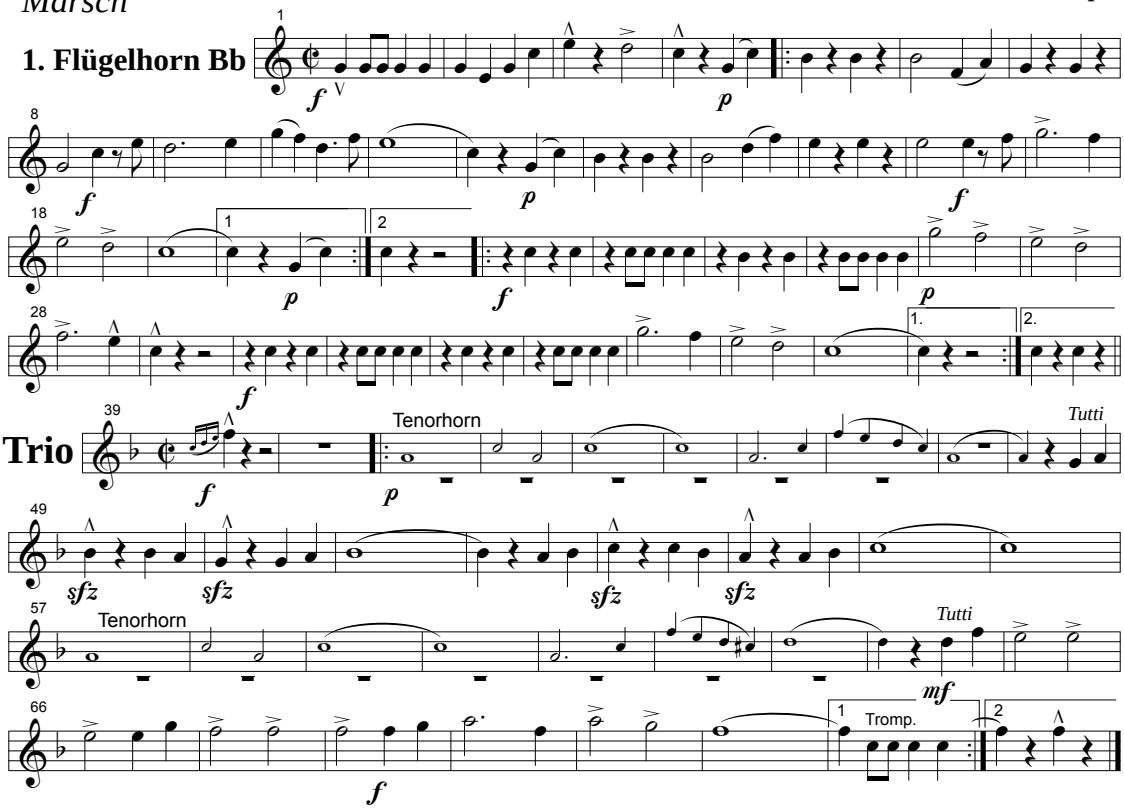

© 2004 by HELMA-MUSIKVERLAG Erwin Zsaitsits A-2463 Gallbrunn Wienerstraße 26 www.helmamusic.com